

BS 2023

Balance Social

**Hugo Alberto
Valencia Porras**

Rector

ASISTENCIA

Asistencia Rendición de Cuentas
Fundación Universitaria María
Cano 2023



[Enlace de acceso asistencia](#)

BS 2023
Balance Social

Evaluación Plan de Desarrollo 2017-2026

“Construyendo Futuro”



Resultado Institucional 2023:

90,06%

Promedio Plan de Desarrollo 2017- 2023:

89%



Principales indicadores en cumplimiento de la Misión y la Visión

Indicadores cumplimiento de la misión

Proyección Social: Transformación social desde la participación activa
18 proyectos y 5.563 Participantes.

Egresados: Participación activa de **2.704** egresados en las actividades programadas

Extensión: Atención **59.488 personas** con ingresos por **\$6.750 millones** con la generación en el relacionamiento con el sector productivo y entidades de estado

Bienestar institucional:
42.382 participantes de la comunidad universitaria.

Visión Glocal: Participación 18 redes con **3.059** movilidad entrante y salientes.
6.449 participantes internacionalización en casa.

IPS María Cano: 45 jornadas de salud para **1.587 personas - 619 pacientes** con atención en diferentes servicios
2.837 beneficiarios en las acciones de RSU y voluntariado.

Prácticas:
Atención a **1'151.360** personas con aportes de **\$3.511 millones.**

Formación Integral:
El fortalecimiento de **Te Quiero en la U**, **40.680** atenciones de acompañamiento a estudiantes.

Internacionalización:
Dos misiones académicas internacionales a Panamá y Estados Unidos. **1 misión nacional** de Neiva a Bogotá, beneficiando a **686 personas**

Indicadores cumplimiento de la visión



2.906 personas, en actividades de innovación y emprendimiento

5 programas acreditados, en Medellín, Cali y Popayán
Avance proyecto Acreditación Institucional
Ampliación de la oferta académica

Participación con el sector externo de 79 investigadores en 20 proyectos

Comunidad



Más
María
Cano

196

Colaboradores

3.237

Estudiantes Pregrado

283

Estudiantes Posgrado

232

Profesores

20.595

Egresados

Estudiantes
Mariacanovirtual

• 717

Participantes
extensión

• 59.488

Profesores de
extensión

• 181

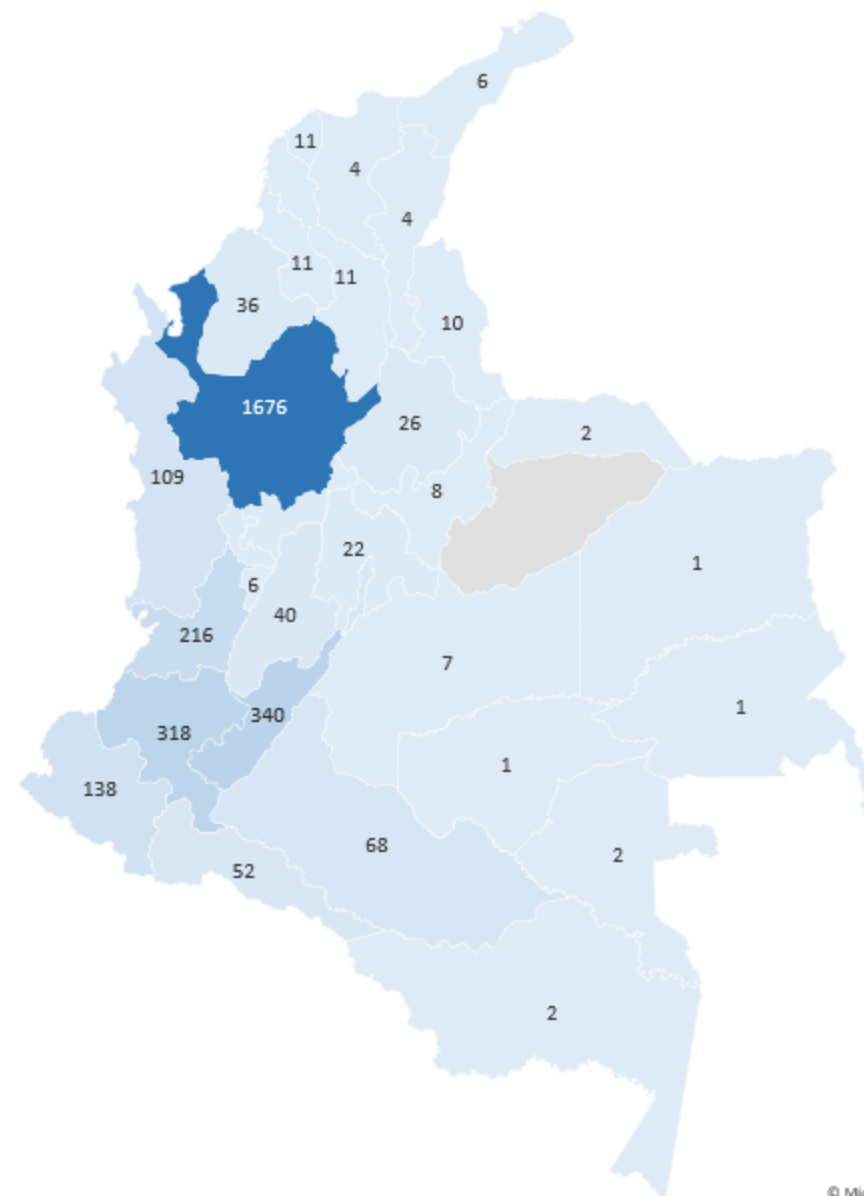

Calidad Académica



LÍNEA CALIDAD ACADÉMICA 2023



Consolidación de una oferta de 41 programas

Aprobación de **7 registros** calificados por el **MEN en 2023**



Aprobación de **6 ETDH** en
Medellín

1. Técnico Laboral como Auxiliar en Desarrollo de Software
2. Técnico Laboral Auxiliar en Mercadeo Digital
3. Técnico Laboral como Auxiliar en Análisis y Gestión de Datos
4. Técnico Laboral Auxiliar en Talento Humano
5. Técnico Laboral en Animador Recreación y Deporte
6. Técnico Laboral Auxiliar de Educación para la Primera Infancia

REGISTROS CALIFICADOS NUEVOS	Sede	Modalidad
Nutrición y Dietética	Medellín Popayán	P
Especialización en Gerencia de Servicios de Salud	Medellín	P - V
Especialización en Fisioterapia Cardiopulmonar	Medellín	P
Especialización en Fisioterapia en Neurorrehabilitación	Medellín	P
Especialización en Fisioterapia del Deporte	Medellín	P
Psicología (renovación)	Medellín	P - V
Ingeniería de Software (renovación)	Medellín	P - V



9 programas nuevos radicados ante el MEN

Programa	Sede	Modalidad
Especialización en Actividad Física	Neiva	P
Esp. en Discapacidad e Inclusión	Cali	P
Ingeniería de servicios	Medellín	P - V
Tec. en Soluciones Digitales Presencial	Medellín	P - V
Esp. en Fonoaudiología en Cuidado Crítico	Medellín	P
Esp. en Transformación Digital Presencial	Medellín	P
Maestría Actividad Física para la salud	Medellín	P
Maestría en Administración	Medellín	P - V
Maestría en Gerencia de Seguridad y Salud en el Trabajo	Medellín	V



Acreditación en Alta Calidad de 5 programas



Exaltación del MEN al recibir la Orden Manuel Zapata Olivella por las Acreditaciones en Alta Calidad de los programas académicos.

Administración de Empresas (presencial Medellín)

6 años

Fisioterapia en las sedes Medellín, Cali y Popayán

4 años

Psicología Medellín

4 años

45% de los programas están **Acreditados**

Proyecto de Acreditación
Institucional Multicampus “Vamos
por más”

Profesores por formación y contratación

FORMACIÓN	TOTAL	
	2023-1	2023-2
Doctores	17	16
Magísteres	174	183
Especialistas	41	32
Profesionales	1	1
Total	233	232

CONTRATACIÓN	TOTAL	
	2023-1	2023-2
TC	174	168
MT	37	45
HC	22	19
Total	233	232

100% de los programas con mapa de conocimiento definido

79 % de los profesores con Maestría en el área disciplinar

7% de profesores con doctorado en programas con Acreditación de Alta Calidad

Apoyo en formación posgradual de **11 profesores** por un valor de **\$235.945 millones**



3.059 movilidades nacionales e internacionales

Movilidad	Administrativo	Egresado	Estudiante	Profesor
Entrante	35	3	717	176
Saliente	39	2	1.853	234
Total	74	5	2.570	410

México, Estados Unidos, Paraguay, Chile, Malta, España, Ecuador, Panamá, Polonia y República de Corea, Perú, Argentina y Reino Unido.

Con una inversión en promoción de la movilidad de **\$163.9 millones** de forma directa y sumada la cofinanciación, asciende a **\$303.1 millones**

Internacionalización en casa con **117 actividades**, con **6.449 participaciones**



Carlos Mauricio Trujillo Bernal, ganador de Fondo Emprendedor con el plan de negocio Alojamiento Rural Tacuara, Neiva-Huila por 80 millones.

Emprendimiento de base tecnológica en la categoría TRL 7 del estudiante Contaduría Pública, Horacio Jiménez Sierra, participando en Talent Pich.

Relacionamiento con Ruta N, Tecnoparque, InNpuls Colombia, Créame Incubadora de Empresas, Cámara de Comercio de Medellín y Fondo Emprender.



Sede	Participaciones
Medellín	23.050
Cali	5.530
Neiva	6.227
Popayán	5.873

Total: 40.680

Vinculación vida universitaria: 2.293

Seguimiento académico: 35.314

Conexión al mundo laboral: 1.634

Apoyo en estrategias de permanencia

ESTRATEGIA	BENEFICIARIOS NUEVOS
Becas a la excelencia académica	43
Monitorias académicas y administrativas	20
Apoyo en trámite para acceder a becas externas	113
Apoyo con la línea de crédito Comuna	321
ICETEX (2023-II)	480

El total de los recursos gestionados asciende a **\$4.858 millones**, sumando tanto incentivos institucionales, como alianzas y estrategias con diferentes entidades para la financiación del acceso y permanencia, para un total de **6.382 beneficios**.





Investigadores

Emérito: 1
Senior: 3
Asociado: 30
Junior: 21

Grupos

Sumar: A
Fisioter: A
Fonotec: B
Psique y Sociedad: C
Grintec: C

Participación en semilleros de investigación

Total semilleros	31
Estudiantes en semilleros	972

2 desarrollos tecnológicos en proceso de reconocimiento de patente ante la SIC.

Octava convocatoria interna con **35** proyectos por **\$1.385 millones**, con 73 productos de generación de nuevo conocimiento y de desarrollo tecnológico e innovación.

Participación en **6** convocatorias externas con **5** proyectos aprobados, 2 de ellos en el banco de elegibles de la convocatoria 937 de Minciencias sobre "Investigación Fundamental".

Publicación de **2** ediciones de la Revista de Investigación e Innovación en Ciencias de la Salud (RIICS).



REVISTA RIICS
Investigación e innovación
en ciencias de la salud

Incremento la visibilidad institucional con el reconocimiento en los Premios LatamDigital, RECLA.

Creación de REDA y co-creación de productos y estrategias virtuales como:

- Laboratorio REDA
- Laboratorio de innovación educativa
- Reinducción de Colaboradores
- Certificados digitales
- Gestión de 30 REDA para el repositorio institucional

Implementación del **Tour 360**, metodología de producción de contenidos.

Capacitaciones y eventos de “Soy Generación Mariacano virtual”, con 152 profesores asistentes, 109 certificados y 8 profesores/mentores, reconocidos en el concurso.

Reconocimientos a 8 profesores por su gestión en las aulas de Mariacano virtual.



Biblioteca

Inversión en material impreso, bases de datos
y plataformas de apoyo por
\$265 millones

Laboratorios

Inversión total de equipos y medios
educativos para laboratorio **\$1.306,7 millones**
Laboratorio de Análisis de Movimiento,
Audiología, Miofuncional, Lenguaje y
Morfofisiología, Análisis de Movimiento,
entre otros.





Desarrollo de 18 proyectos de proyección social, con un promedio de 5.563 beneficiarios.

Gestión de 130 convenios de prácticas.

16 encuentros de experiencias significativas.

2 ponencias en la red nacional de prácticas.

2023-1: 864
2023-2: 838
**Estudiantes
en práctica**

2023-1: 112
2023-2: 111
Asesores

2023 -1: 185
2023-2: 221
**Escenarios de
práctica**

Aporte social desde las prácticas

Ingresos reales	Ingresos representativos	Población atendida
\$1.127 millones	\$3.511 millones	1.151.360

RETOS 2024 – Línea calidad académica

Acreditación
institucional

Acreditación de
Contaduría Pública e
Ingeniería de software

Reacreditación de
programas

Acreditación
internacional de 2
programas

Consolidación del SIAC

Consolidación de la
planta de profesores a
través de la ejecución
del plan de formación
y desarrollo profesoral

Categorización de
grupos e
investigadores en
Minciencias

Consolidación de la
cultura de la
innovación y
emprendimiento

Fortalecer la
implementación del
programa Te quiero en
la U

Incrementar el valor
agregado saber pro.

Implementación
acciones del modelo de
internacionalización del
currículo

Creación de un Centro
de Innovación
educativa en la María
Cano.

Gestión de los medios
educativos para el buen
desarrollo de los
procesos académicos.

Relación con el Entorno



Más
María
Cano

LÍNEA RELACIÓN CON EL ENTORNO: 90,83%

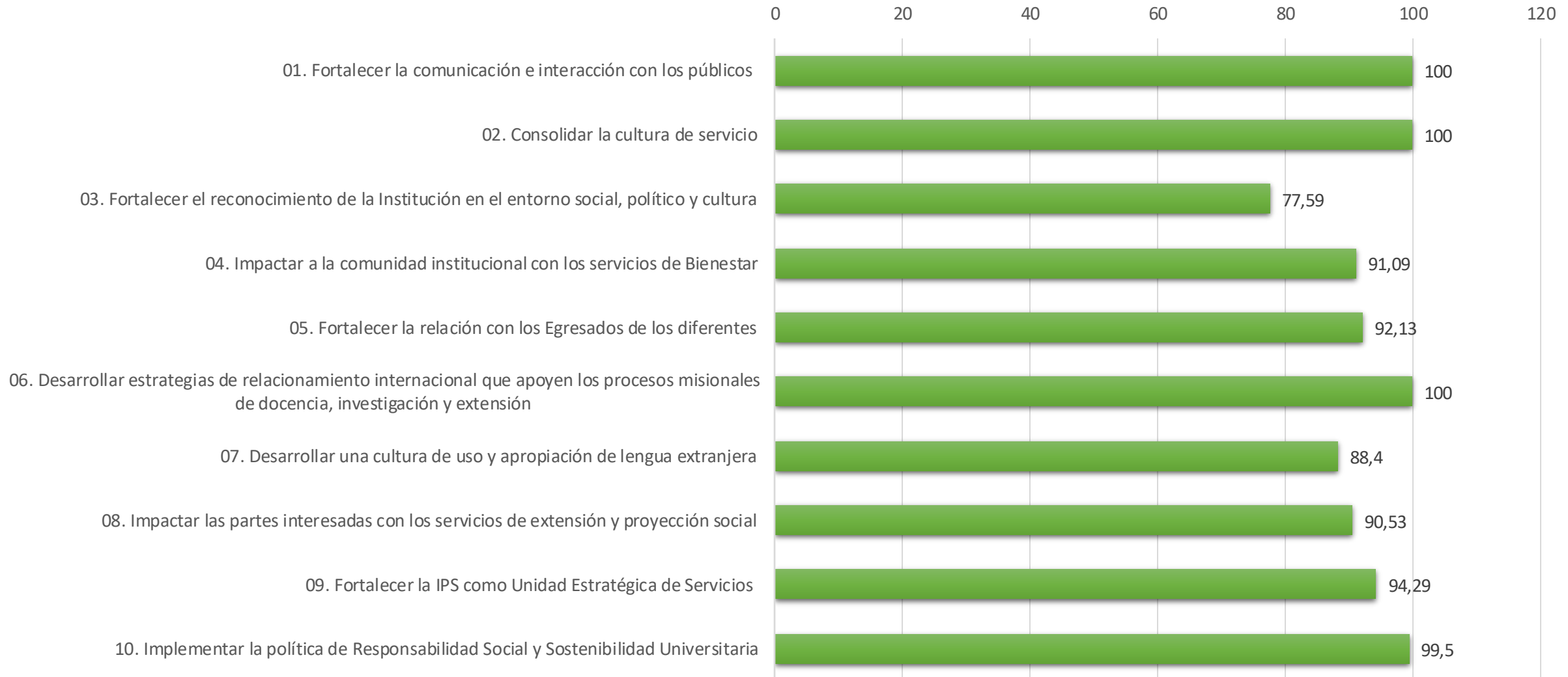

Generación de contenidos a nivel nacional

- 232 noticias de Medellín, Cali, Neiva, Popayán y Mariacanovirtual
- **852 publicaciones** en las redes sociales @mariacanooficial
- 155 nuevos micrositos en portal institucional
- **950 diseños gráficos** elaborados
- 258 campañas en carteleras digitales
- **101 videos** producidos
- 513 producciones fotográficas de nuevos legitimadores en las sedes



Encuesta de Satisfacción con un índice de **91,79%**, **1.498** encuestados.

Por sede:

93,56% en la sede Medellín

84,40% en la sede Cali

91,47% en la sede Neiva

91,52% en la sede Popayán

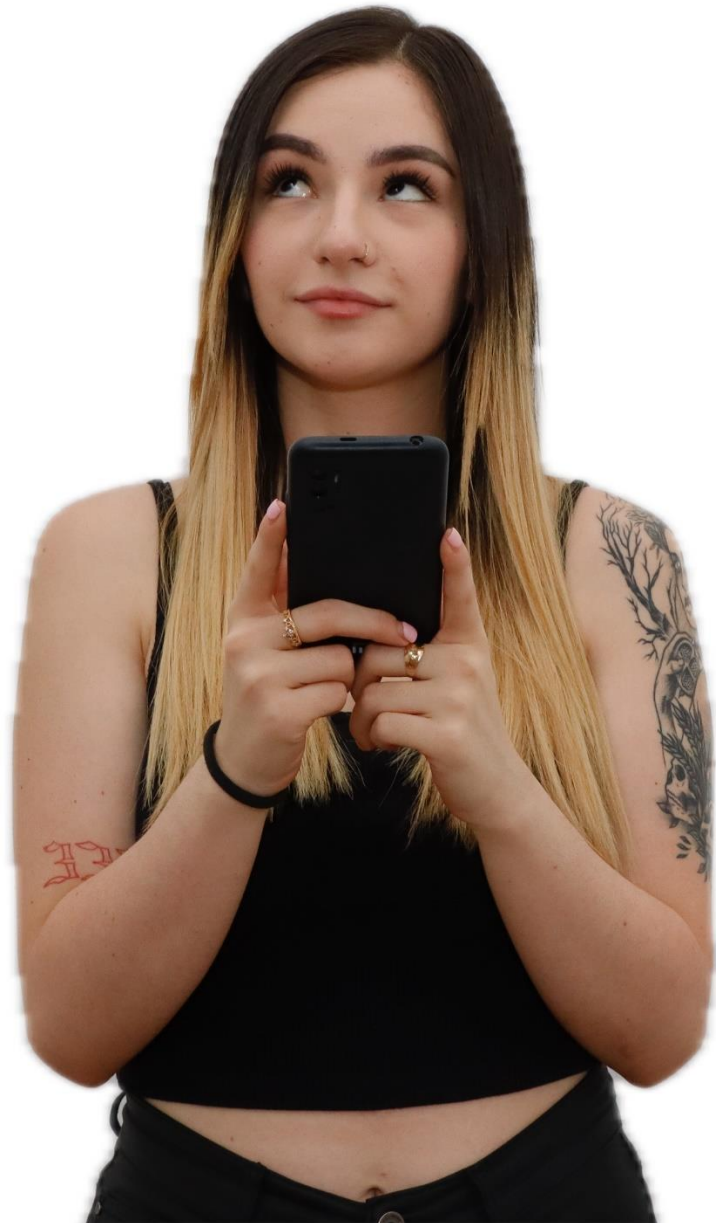

**243 actividades a nivel nacional entre eventos,
ferias y visitas a colegios.**

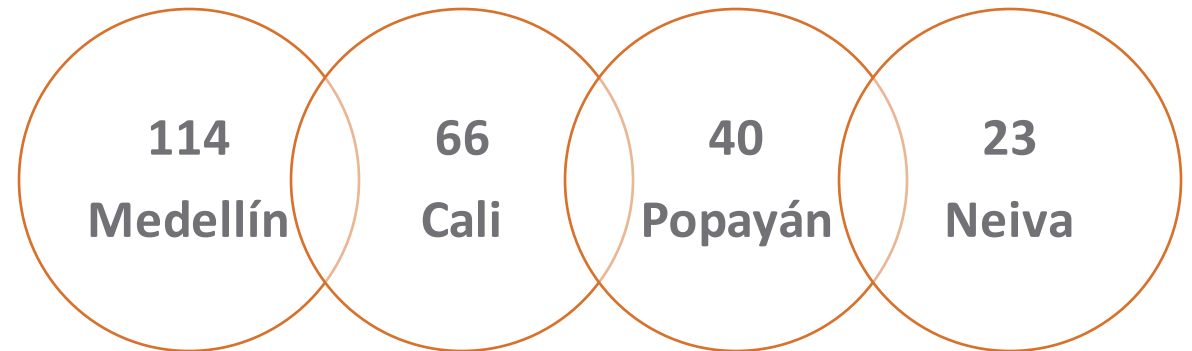

472 actividades en las líneas de salud, deporte, cultura, desarrollo humano y promoción socioeconómica, contando con **42.382 participaciones**.



Estudiantes: 39.181

Profesores: 593

Administrativos: 1.161

Egresados: 489

Externos: 958

El programa "Expertos en Acceso a la Educación Superior", se logró beneficiar a **598 estudiantes** con becas, fondos y créditos condonables por valor de **\$2.179 millones** de pesos.



- **73 actividades** de fortalecimiento de relación con el egresado.
- **12 jornadas** de actualización académica con **225 participaciones**.
- **5 talleres** de inserción al mercado laboral.
- **Articulación de procesos** en el marco de la proyección social.
- **Segunda feria** de conexión laboral, con la red de enlace profesional, el G8 y la RUCC.
- Participación de **405 egresados** en semilleros de investigación.

80 convenios y 33 redes nacionales e internacionales

Misiones Académicas	
Panamá	Inmersión académica y empresarial, denominada la Innovación y los nuevos negocios, como estrategia de posicionamiento glocal.
Estados Unidos	Ofrecer un curso de formación para la mejora del nivel de inglés de los participantes y promover la movilidad y la interculturalidad de la comunidad María Cano y su entorno.
Neiva - Bogotá	Conocer mediante interacciones pedagógicas y teórico prácticas, el campo de las tecnologías de la rehabilitación en condiciones músculo esqueléticas y neurológicas.

Renovación del programa de Formación en Inglés ante la Secretaria de Educación de Medellín

Renovación certificación Icontec NTC 5555 y 5580 en la sede Medellín

Atención a más de 600 docentes del sector público con estrategias metodológicas para la enseñanza del inglés

Consolidación de la relación comercial con COMFAMA para la aplicación 22 pruebas APTIS

Apertura de momentos diferentes al ciclo regular para dar flexibilidad horaria a los estudiantes a través de cursos vacacionales de fin de año y exprés

Desarrollo del English Week 2023 con más de 586 participantes



Beneficiarios: 59.488 personas



Buen Comienzo

Bazar de Servicios, Salud y Bienestar

Dirigido a la comunidad en
general y Comuna 10

Podrás contar con la oferta de:

- Fundación Universitaria María Cano
- Unidad Administrativa Especial Buen Comienzo
- Corporación Cívica Boston Vive
- Estrategia Yo Decido Cuándo
- Medellín Me Cuida Salud
- Entre otros.

Entrada libre

3 de noviembre

9:00 a.m. a 1:00 p.m.

Corporación Cívica Boston Vive.

Dirección: **calle 55 # 38-02**

¡Te esperamos!

Inscríbete

Ingresa usando
el código QR



Informes:
daniela.escobar@fumc.edu.co

YO DECIDO CUÁNDO



Alcaldía de Medellín
Distrito de
Ciencia, Tecnología e Innovación



Atenciones a pacientes

Medicina General	277
Fisioterapia	540
Fonoaudiología	500
Psicología	1.253
Neuropsicología	11
Lab. Análisis de Movimiento	8
Terapia Ocupacional	75
Nutrición	87
Medicina Laboral	33
Optometría/Visiometría	16
Total	2.837

12% atendidos en teleconsulta

RETOS 2024 - Línea Relación con el entorno

Incrementar los ingresos por extensión

Medición del impacto de la proyección social

Posicionamiento de marca

Plan de relacionamiento estratégico empresarial

Gestión de las misiones académicas nacionales e internacionales.

Consolidación del producto inglés como una marca alterna a la de la Fundación Universitaria María Cano.

Extensión de la certificación para la norma NTC: 5555 y NTC: 5580 para las sedes Neiva, Cali y Popayán.

Potencialización de la IPS como escenario de práctica, para otros programas institucionales y otras IES.

Puesta en marcha del modelo de insignias digitales María Cano.

Gestión Institucional

Más
María
Cano



LÍNEA GESTIÓN INSTITUCIONAL: 89,43%

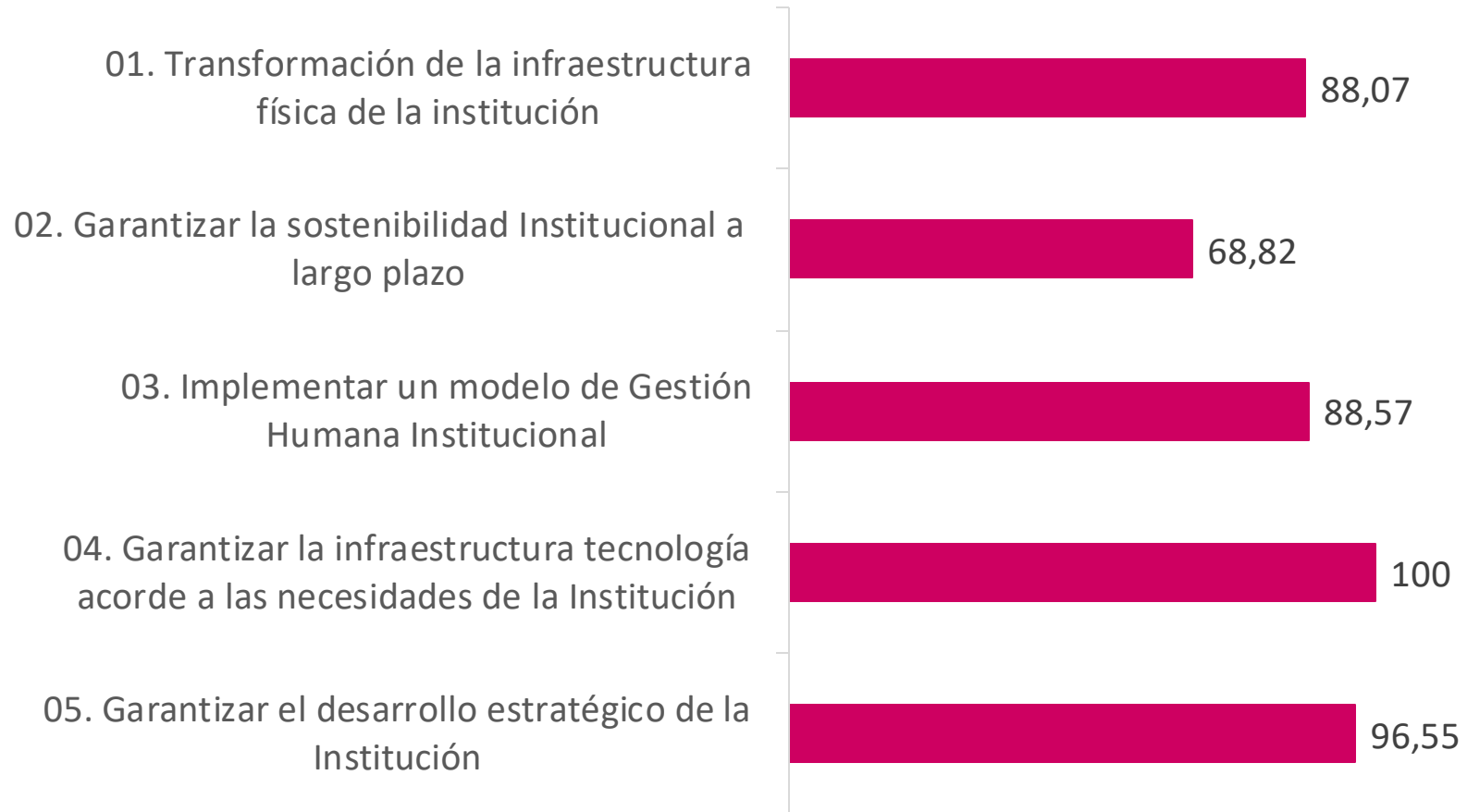

Plan Maestro de Infraestructura Física sede Medellín

Construcción	Edificio Académico	Edificio Administrativo
M ² cubiertos	4.149,69 m ²	952,40 m ²
M ² descubiertos	371,36 m ²	49,48 m ²
Número de pisos	11	7
Valor contrato obra	\$14.945,5 millones	
Valor interventoría	\$1.447 millones	

A partir del inicio de la construcción se logró un avance del 20% y una ejecución financiera de **\$3.832.897.213 (contrato de Obra)**.

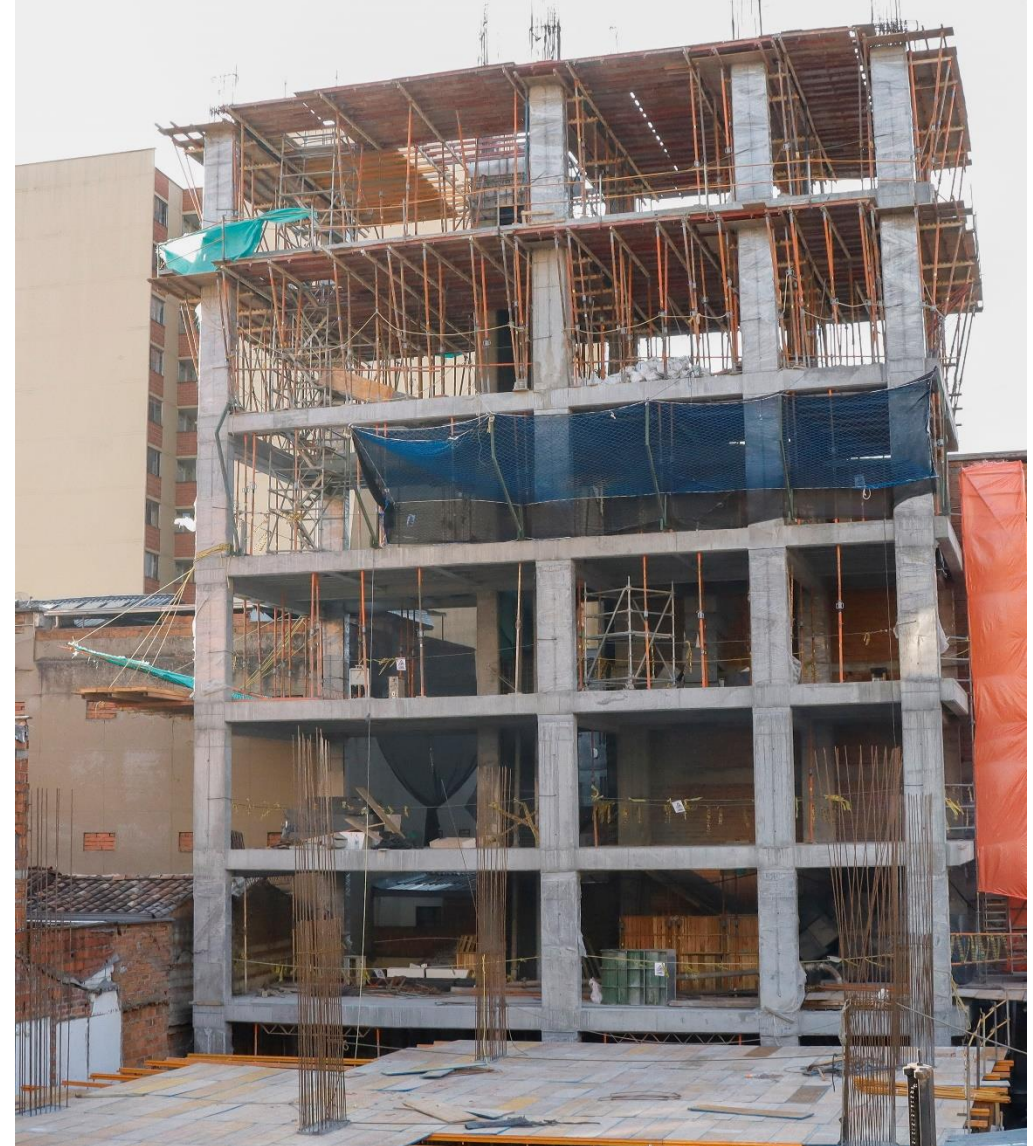



La inversión en el plan de mantenimiento y adecuaciones a nivel nacional, por un valor de **\$334 millones**

Ampliación Infraestructura Física sede Neiva

Adecuación	Edificio ampliación
M ² cubiertos	542,774 m ²
M ² descubiertos	371,36 m ²
Número de pisos	2
Valor inversión	\$1.507,5 millones

- Obra civil para unión de la sede para 2 niveles.
- Dotación de aires acondicionados, sillas, tableros, escritorios, medios audiovisuales, adecuaciones para la conexión con la sede, entre otros.

Fortalecimiento de *Sistema de Gestión Financiera y Control Presupuestal*, a partir del cual se avanza en el diagnóstico para el sistema y la estructura por centros de costos.



EJECUCIÓN EN INVERSIÓN

Detalle	Total
Muebles, enseres y equipo de oficina	\$266,2
Licencias y software	\$908,3
Equipos de comunicación y computación	\$357,4
Equipos de apoyo académico	\$892
Edificaciones	\$290
Equipo médico y científico - laboratorios	\$739,2
Medios educativos	\$708
Total inversión en activos fijos	\$3.009
Mejoras en propiedad ajena	\$43,6
Plan maestro de infraestructura	\$2.448,7
Total inversión	\$5.501,5

*Cifras en millones

\$899 millones en 1.370 beneficios otorgados a colaboradores en el marco del programa “Estamos contigo”.



La evaluación estándares del Sistema de Gestión - SST arrojó un resultado del 93,5 %.

Medición del Clima Laboral para todos los colaboradores.

El plan de capacitaciones desarrolló 58 actividades con una inversión de \$25.5 millones para 1.016 participaciones





Con una inversión de **\$1.265 millones**, estamos fortaleciendo nuestra **capacidad tecnológica**, con la adquisición de licencias de software, servidor, equipos de comunicación y computación a nivel nacional.

Formulamos el **Plan Estratégico de Tecnología de la Información- PETI 2023-2030**, que incluye la estrategia de transformación digital.

Se realizó un ejercicio de revisión y ajustes del **Plan de Desarrollo 2017-2026 “Construyendo Futuro”**, como respuesta al análisis de contextos y requerimientos en la ruta de la Acreditación.

Se fortaleció el banco de Proyecto Institucionales

1. Modernización de los procesos administrativos
2. Maricanovirtual
3. Centro de Idiomas



Finalizar la construcción de la nueva Sede Medellín y dotación.

Consecución de espacios de expansión de las sedes conforme a los requerimientos de los nuevos programas.

Modernización de los procesos académicos-administrativos.

Implementación del PETI 2023-2030 luego de la aprobación presupuestal.

Implementación del Plan de Beneficios “Estamos Contigo Plus”.

Informe financiero



ESTADOS FINANCIEROS

Estados de la situación financiera a diciembre de 2023 y 2022

Valores expresados en miles de pesos colombianos

Concepto	2023	2022	Variación \$	%
Activos				
Corriente (a)	15.666.657	11.270.502	4.396.155	39%
No corriente (b)	26.199.981	23.187.596	3.012.384	13%
Total Activos	41.866.638	34.458.099	7.408.539	22%
Pasivos				
Corriente	11.588.561	14.077.166	-2.488.606	-18%
No corriente (c)	10.613.000	0	10.613.000	100%
Total Pasivos	22.201.561	14.077.166	8.124.394	58%
Patrimonio				
Patrimonio	19.665.077	20.380.932	-715.855	-4%
Total Patrimonio	19.665.077	20.380.932	-715.855	-4%

Activos: Incrementaron a \$41,867Mm (vs 2022: \$34,458Mm), por los anticipos y el incremento en la PPE. (a y b)

Pasivos: Por primer desembolso préstamo para construcción en curso sede Medellín. (c)

Estados de resultado integral a diciembre de 2023 y 2022

Valores expresados en miles de pesos colombianos

Concepto	2023	2022	Variación \$	%
Ingresos	38.809.016	34.967.878	3.841.138	11%
Costos	29.905.342	27.841.855	2.063.487	7%
Excedente académico - Bruto	8.903.674	7.126.023	1.777.651	
Gastos administrativos	6.611.939	6.611.065	875	0%
Excedente operativo sin depreciaciones	2.291.735	514.958	1.776.776	345%
Depreciaciones - Amortizaciones	1.521.842	1.257.098	264.745	21%
Excedente operativo con depreciaciones	769.892	-742.139	1.512.032	-204%
Otros ingresos	1.304.001	1.829.531	-525.530	-29%
Otros gastos (a)	1.293.216	466.840	826.376	177%
Excedente Neto	780.677	620.551	160.126	26%

Otros gastos: Incremento en gastos financieros por el primer desembolso para la construcción en curso sede Medellín. (a)

Retos para el año 2024

[Volver](#)

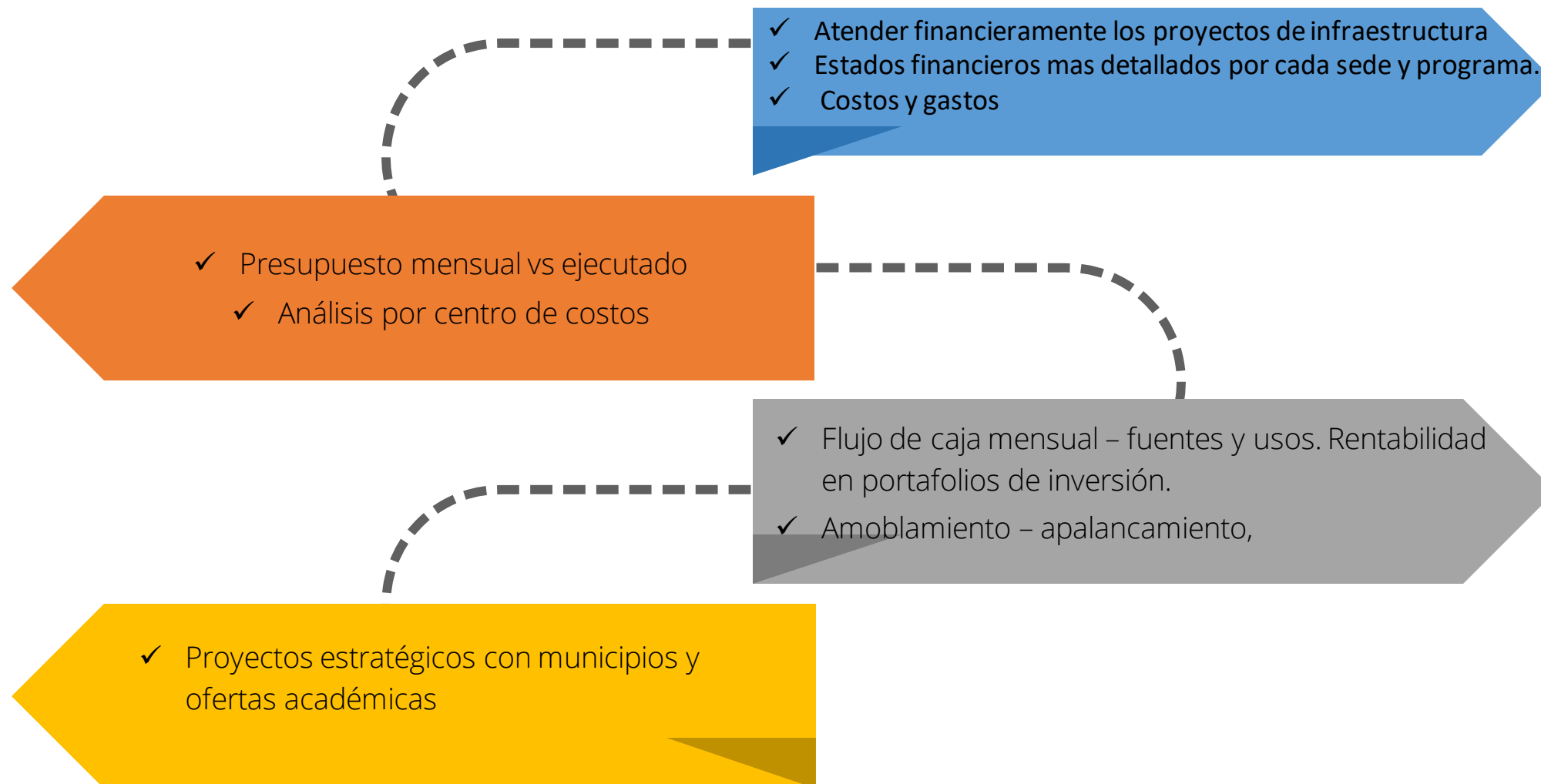

ASISTENCIA

Asistencia Rendición de Cuentas
Fundación Universitaria María
Cano 2023



[Enlace de acceso asistencia](#)



ENCUESTA

Evaluación del evento público
de Rendición de cuentas 2023



[Enlace evaluación evento](#)

¡Gracias!

