



Presencial - Cali

FISIO TERAPIA

#MásMaríaCano



Así de fácil

te inscribes

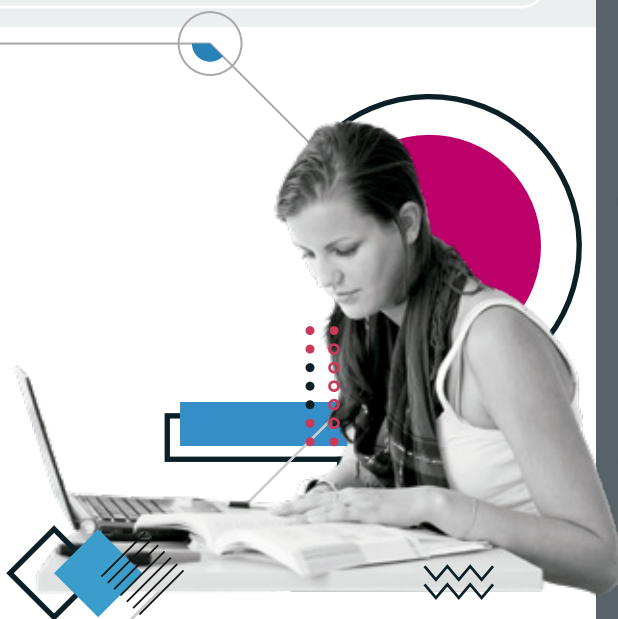

Agenda tu visita a la U

Línea Gratuita Nacional: 018000 41 22 66 - Carrera 66 # 9 - 119
PBX (60+2) 387 73 80 Ext 501/510 - 302 239 3231

www.fumc.edu.co

✉ interesadoscali@fumc.edu.co ☎ 304 598 2262 - 302 239 3231

📱 [mariacanooficial](#) 📺 [María Cano video](#) 🐦 [MaríaCano_col](#)

Aspirante nuevo



1

Ingresa a www.fumc.edu.co, haz clic en el **botón admisiones**, selecciona **Inscripción Pregrado Presencial** y diligencia el **formulario de inscripción en línea**



2

Al finalizar el formulario de inscripción, carga en la plataforma los siguientes documentos en formato PDF.

- **Copia** de acta de grado de bachillerato o diploma **autenticado en notaría** si aún no ha culminado el grado 11 certificado de estudio original, emitido por el colegio, con vigencia no mayor a un mes.
- Resultado pruebas **ICFES** (Saber 11).
- **Copia** legible del **documento de identidad ampliado**.
- **Foto tamaño 3x4, fondo azul claro**.
- No se reciben documentos de manera física a menos que durante el proceso de admisión se requieran.



3

Al finalizar la inscripción en línea, imprime el **formato de pago** o realiza el **pago mediante PSE**.



4

Presenta **entrevista virtual**.



5

Consulta el listado de **admitidos** publicado en el portal institucional o acercarse a la oficina de admisiones.

Presentación General

El programa de Fisioterapia fundamenta su quehacer en la Ley 528 de 1999, que en su concepción académica tiene como objeto esencial de estudio la comprensión y manejo del movimiento corporal humano a través de las diferentes etapas de la vida.

A partir de los referentes nacionales e internacionales de la profesión y en consonancia con las políticas institucionales, el programa tiene como propósito formar profesionales idóneos e integrales garantizando su desarrollo en las esferas social, psicológica y biológica, en las diferentes áreas y campos de desempeño propios del quehacer profesional, de tal manera que respondan a los requerimientos de formación a nivel regional, nacional e internacional.

Perfil Ingreso

Debe poseer el título de bachiller o su equivalente en el exterior y haber presentado el examen de Estado para el ingreso a la Educación Superior. Adicionalmente el aspirante, debe manifestar su interés por las ciencias de la salud, la rehabilitación y el estudio del movimiento corporal humano, además de cumplir con cada uno de los requisitos de admisión establecidos por la institución.

Título que otorga: Fisioterapeuta

Duración: 10 semestres (5 años)

Metodología: Presencial - Cali

Total créditos: 175

Perfil Profesional

El fisioterapeuta egresado de la Fundación Universitaria María Cano se caracteriza por ser un profesional con compromiso social, solidario, humanista, autónomo, ético, crítico, y responsable en los procesos de transformación y construcción de conocimiento en su profesión, siendo un agente de cambio en la comunidad que interviene, logrando visibilidad local, regional y nacional.

El egresado de la Fundación Universitaria María Cano, se caracteriza además por contar con las competencias de desempeño en el abordaje de problemáticas relacionadas con el movimiento corporal humano desde el ámbito individual hasta el comunitario en las diferentes etapas del ciclo vital, en todos los escenarios de participación e interacción profesional cumpliendo roles específicos en pro de la calidad de vida de las personas a través de la evaluación diagnóstica, promoción de la salud, prevención de la enfermedad, intervención terapéutica, rehabilitación, habilitación, investigación y administración.

Perfil Ocupacional

Los egresados de Fisioterapia de la Fundación Universitaria María Cano estarán capacitados para podrán desempeñarse en los escenarios clínico-asistencial, laboral, actividad física, deportiva, gestor y ejecutor de proyectos, gestión académica y de emprendimiento.

Dirección: Carrera 66 # 119 Barrio El Limonar

Celular: 302 239 3231 - WhatsApp y llamadas

Facultad Ciencias de la Salud

Tel: (60+2) 387 73 80 Ext 501 - 510

Semestre I

Curso	Créditos
Introducción a la fisioterapia	2
Matemáticas I	2
Competencias comunicativas	2
Epistemología	2
Cátedra María Cano	2
Geopolítica	2
Introducción a la salud	2
Morfofisiología I	3
Desarrollo humano	2

Semestre II

Curso	Créditos
Matemáticas II	2
Gestión de TIC	2
Lectura Crítica	2
Bioquímica	3
Morfofisiología II	4
Fisiología y patología celular	3
Física	2

Semestre III

Curso	Créditos
Estadística	2
Ética	2
Neurofisiología	4
Salud pública	4
Kinesiología y Biomecánica	4
Psicología del desarrollo	2

Semestre IV

Curso	Créditos
Fundamentos de investigación	2
Electiva I	2
Epidemiología	2
Tecnología e innovación en salud	2
Estrategias de intervención en salud mental	2
Métodos de evaluación	4
Movimiento corporal humano	2
Fisiología de la actividad física y el ejercicio	2

Semestre V

Curso	Créditos
Formulación de proyectos	3
Competencias ciudadanas	2
Discapacidad e inclusión	2
Patología y evaluación musculoesquelética	4
Fisioterapia de la actividad física y el ejercicio	3
Patología y evaluación neuromuscular	4

Semestre VI

Curso	Créditos
Evaluación de proyectos	3
Seguridad y salud en el trabajo	2
Intervención musculoesquelética	4
Ayudas diagnósticas	2
Modalidades terapéuticas	4
Intervención Neuromuscular	4

Semestre VII

Curso	Créditos
Práctica I procesos comunitarios	4
Técnicas manuales	2
Patología y evaluación cardiovascular-pulmonar	4
Especialidades terapéuticas	4
Farmacología en fisioterapia	2
Línea de profundización I	2

Semestre VIII

Curso	Créditos
Electiva II	2
Intervención cardiovascular - pulmonar	4
Enfermedades sistémicas	2
Práctica II	4
Órtesis y prótesis	2
Línea de profundización II	3

Semestre IX

Curso	Créditos
Innovación y creatividad	3
Administración de servicios de salud	2
Práctica III	7
Línea de profundización III	3

Semestre X

Curso	Créditos
Emprendimiento	3
Electiva III	2
Práctica IV	10

INSCRIPCIONES ABIERTAS
Ven y vive tu mejor experiencia!



María Cano
Fundación Universitaria
Vigilada MinEducación