



María Cano
Fundación Universitaria
Vigilada MinEducación

Sistema de Comunicaciones

#MásMaríaCano

2026

Línea gráfica 2026



Factor 9

Bien-estar. Se concibe como un eje transversal que contribuye significativamente al desarrollo integral de los miembros de la comunidad educativa

Inducción Familias María Cano

Para la **Fundación Universitaria María Cano**, es muy importante la **vinculación de las familias** en los procesos formativos; es por ello que **te invitamos a participar de este espacio** en el cual podrás vivenciar todo lo que la U tiene para nuestros estudiantes.

Sábado 14 de marzo 9:00 a.m.

Presencial en cada una de las Sedes, (Medellín, Cali, Neiva y Popayán)

Dirigido a: madres, padres y/o acudientes de estudiantes de primer semestre 2026-1

Participar

Inscripciones hasta el 11 de marzo

Más María Cano

Informes: luis.bedoya@fumc.edu.co



Conversemos con el rector

Conéctate



Conexión en las sedes

13 de marzo

2:30 p.m. a 3:30 p.m. | Auditorio, bloque 1

Más María Cano

Informes: lina.cardona@fumc.edu.co



CONVOCATORIA DE monitorías académicas y administrativas para los estudiantes 2026 -1

Todas las sedes



Más María Cano



Inscríbete



Conoce aquí los lineamientos

Convocatoria del 24 de febrero al 5 de marzo

Dirigido a estudiantes

Informes: natalia.hernandez@fumc.edu.co

www.fumc.edu.co

en sus versiones español e inglés

En el 2025 un total de 1.578.103 visitas de usuarios según el reporte de Google Analytics en los sitios en español e inglés.



Más María Cano

Conoce la ubicación

de los espacios en la sede

📍 **Medellín.**

Más información

This advertisement features a background image of a modern, multi-story building with the university's logo on its facade. The text is in Spanish, with 'Conoce la ubicación' in large, bold letters. A location pin icon precedes 'Medellín'. A yellow button with a mouse cursor is positioned below the text.



Más María Cano

Discover the location

the spaces at the

📍 **Medellín campus**

More information

This advertisement is the English translation of the one above. It features the same background image of the university building. The text is in English, with 'Discover the location' in large, bold letters. A location pin icon precedes 'Medellín campus'. A yellow button with a mouse cursor is positioned below the text.

Nueva cohorte impulsa la Especialización en Fisioterapia Cardiopulmonar

 13 marzo, 2026



La Fundación Universitaria María Cano dio inicio a la Cohorte IV de la Especialización en Fisioterapia Cardiopulmonar, un programa de posgrado orientado a fortalecer la formación avanzada de fisioterapeutas en el abordaje integral de las enfermedades cardiovasculares y respiratorias. En esta nueva cohorte se integran 12 profesionales, quienes comienzan un proceso académico enfocado en el desarrollo de competencias clínicas, investigativas y de intervención basadas en la evidencia científica.

Buscar ...



Entradas recientes

Avances en inteligencia artificial abren nuevas posibilidades para el diagnóstico de enfermedades cardiovasculares

Investigación aporta nuevos hallazgos sobre movilidad en adultos mayores

Estudiantes de Fisioterapia comparten jornada de bienestar con adultos mayores

Nueva cohorte impulsa la Especialización en Fisioterapia Cardiopulmonar

Estudiantes de Ingeniería y Fisioterapia desarrollan soluciones tecnológicas para innovar en la evaluación clínica

Egresado María Cano deja huella en el sector salud

🕒 4 marzo, 2026



La Fundación Universitaria María Cano resalta la trayectoria de su egresado Víctor Mera, graduado en 2016 del programa de Fisioterapia, quien hoy cuenta con más de seis años de experiencia profesional en la Fundación Valle del Lili, una de las instituciones de salud de mayor reconocimiento en el país.

Su recorrido laboral evidencia el compromiso, la dedicación y la excelencia profesional que caracterizan la formación de la María Cano, así como la sólida proyección de sus egresados en escenarios de alta exigencia del sector salud. Casos como el de Víctor Mera reflejan el impacto real de una educación orientada a la práctica, la calidad y la responsabilidad social.

Buscar ...



Entradas recientes

Avances en inteligencia artificial abren nuevas posibilidades para el diagnóstico de enfermedades cardiovasculares

Investigación aporta nuevos hallazgos sobre movilidad en adultos mayores

Estudiantes de Fisioterapia comparten jornada de bienestar con adultos mayores

Nueva cohorte impulsa la Especialización en Fisioterapia Cardiopulmonar

Estudiantes de Ingeniería y Fisioterapia desarrollan soluciones tecnológicas para innovar en la evaluación clínica

Investigación aporta nuevos hallazgos sobre movilidad en adultos mayores

🕒 16 marzo, 2026



La docente investigadora Diana Lucía Sinza Leyton, de la sede Neiva de la Fundación Universitaria María Cano, comparte con satisfacción su reciente publicación en la revista RETOS: Nuevas tendencias en Educación Física, Deportes y Recreación, titulada “Factores asociados a la velocidad de la marcha en adultos mayores: influencia de la fuerza prensil y variables sociodemográficas”.

Buscar ...



Entradas recientes

Avances en inteligencia artificial abren nuevas posibilidades para el diagnóstico de enfermedades cardiovasculares

Investigación aporta nuevos hallazgos sobre movilidad en adultos mayores

Estudiantes de Fisioterapia comparten jornada de bienestar con adultos mayores

Nueva cohorte impulsa la Especialización en Fisioterapia Cardiopulmonar

Estudiantes de Ingeniería y Fisioterapia desarrollan soluciones tecnológicas para innovar en la evaluación clínica

Inicia nueva cohorte de la Especialización en Salud Pública en Popayán

 3 marzo, 2026



La sede Popayán en un paso decisivo hacia la descentralización del saber y el fortalecimiento de la salud en los diferentes territorios del Cauca, dio inicio a la nueva cohorte de la Especialización en Salud Pública, en el marco del convenio de cooperación con el Consejo Territorial de Autoridades Indígenas del Oriente Caucaño – COTAINDOC.

Buscar ...



Entradas recientes

Avances en inteligencia artificial abren nuevas posibilidades para el diagnóstico de enfermedades cardiovasculares

Investigación aporta nuevos hallazgos sobre movilidad en adultos mayores

Estudiantes de Fisioterapia comparten jornada de bienestar con adultos mayores

Nueva cohorte impulsa la Especialización en Fisioterapia Cardiopulmonar

Estudiantes de Ingeniería y Fisioterapia desarrollan soluciones tecnológicas para innovar en la evaluación clínica

Acción Académica

Acción académica

Este es un espacio en el que los profesores de los diferentes programas de la María Cano se expresan sobre temas de interés y actualidad, relacionados con el diario accionar de sus profesiones. Una oportunidad para profundizar en cada uno de los espacios de formación académica de la Institución.

En cada uno de los artículos encontrará el nombre del profesor autor, y su correo institucional de contacto. María Cano es formación y posicionamiento constante.

Investigación

— Nelson Alberto Rúa Ceballos: una taxonomía sobre las posturas frente a las nuevas tecnologías y la inteligencia artificial IA



Acción Académica

Una taxonomía sobre las posturas frente a las nuevas tecnologías y la inteligencia artificial (IA)

Nelson Alberto Rúa Ceballos
Director Centro de Investigaciones y Desarrollo Empresarial Fundación Universitaria María Cano

Las personas se pueden clasificar según sea su posición o postura frente a la tecnología de las nuevas



Frente a la Inteligencia Artificial

- **Catastrofistas:**
Creen que la IA terminará pensando, y actuando, por sí misma y destruirá a la humanidad (como la **Skynet** de la película Terminator).
- **Hiper Artificialistas:**
Son defensores, a ultranza, de las bondades y el potencial de la IA y minimizan sus riesgos reales, sin importarles mucho el "factor humano"

Redes para comunicar



Seguidores 2025

- Facebook @mariacanooficial: 32.426
- Instagram @mariacanooficial: 20.225
- LinkedIn Fundación Universitaria María Cano: 9.211
- Youtube Maria Cano Video: 813 suscriptores
- Twitter: 972
- TikTok @mariacanooficial: 12.684
- Whatsapp: Administrado por Contact Center María Cano

Edad y sexo

Hombres 23.50%
Mujeres 76.50%

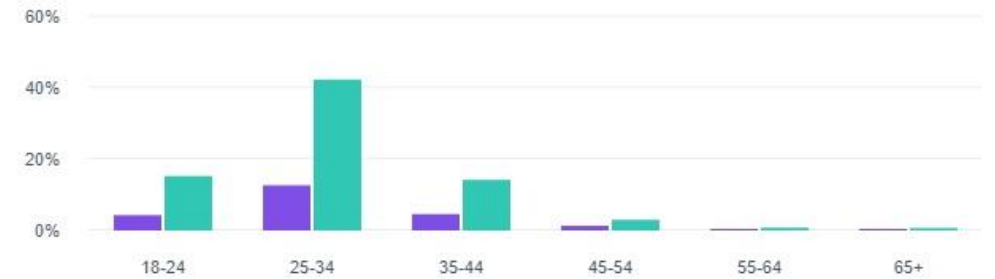

Lugar

Ciudades Países

Medellín, Colombia

Popayán, Colombia

Cali, Colombia

Neiva, Huila, Colombia

Bogotá, Colombia

Servicio al usuario



Fundación Universitaria María Cano - Servicio al Usuario

Estimado Usuario de los Servicios de la Fundación Universitaria María Cano, nos complace invitarlo a participar en el diligenciamiento del siguiente instrumento, diseñado con el propósito de **evaluar su percepción** con respecto de los servicios ofrecidos por los procesos académicos y administrativos de nuestra institución.

Su opinión es de gran importancia para nosotros, porque nos ayuda a mejorar continuamente nuestros servicios y satisfacer sus necesidades generando valor.

La información recopilada será utilizada exclusivamente con fines de mejora continua. Tenga en cuenta que los datos de identificación del usuario no son obligatorios.

¡Agradecemos sinceramente su participación!

* 1. Identifique la sede de la María Cano

Medellín

Popayán

Cali

Mariacano virtual

Neiva

Servicio al usuario



%Satisfacción por Línea Estratégica del Plan de Desarrollo

Subsistemas

Tipo de usuario que evalúa

Administrativo	Egresado	Estudiante	Externo	Profesor
----------------	----------	------------	---------	----------

Tamaño de Muestra: 8150

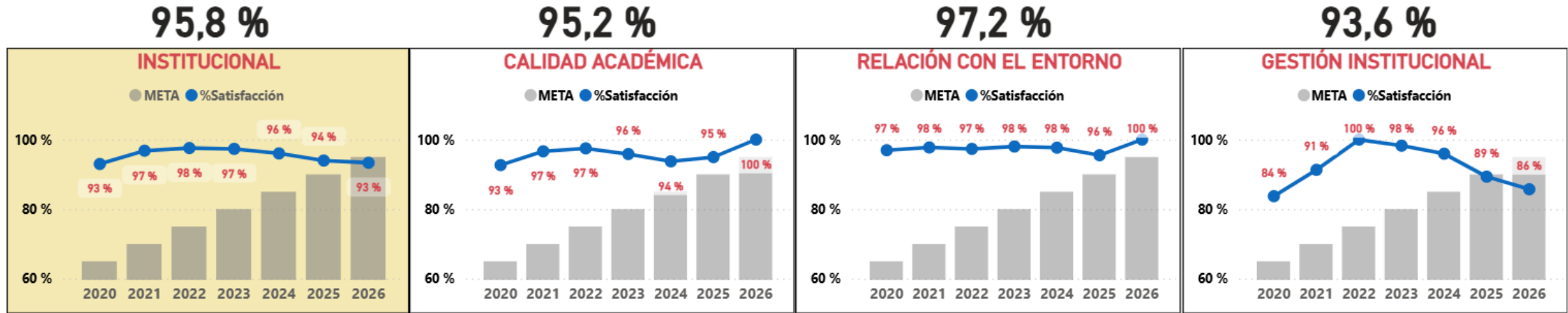

14/05/2020 30/01/2026

- Admisiones, Registro y Control.
- Programas académicos.
- Facultades.
- Biblioteca.
- Mariacano virtual
- Prácticas académicas.
- Centro de Prácticas.
- Internacionalización.
- Centro de Investigación - CIDE.
- Innovación y Emprendimiento.
- Coordinación Académica.
- Unidad Pedagógica.
- Laboratorios.
- Bienestar institucional.
- IPS María Cano.
- Egresados.
- Comunicaciones - María Cano
- Mercadeo - Contact Center.
- Centro de Idiomas.
- Formación Continua.
- Centro de Consultoría.
- Coordinación de Extensión.
- Sistemas y Tecnología.
- Gestión Documental.
- Tesorería.
- Gestión Humana.
- Planeación y Calidad.
- Coordinación Administrativa.
- Oficina Jurídica.
- Infraestructura - Mantenimiento.
- Servicios Generales.
- Seguridad y Salud en el Trabajo.

- Cali
- Mariacano virtual
- Medellín
- Neiva
- Popayán
- Sin definir

- Portada
- Muestra
- Subsistemas**
- Genéricas
- Biblioteca
- Contact Center
- MCV
- IPS-1
- IPS-2
- Comentarios





Comunícate con la María Cano...

cuéntanos

Peticiones • Quejas • Reclamos

Sugerencias • Felicitaciones

 Canales de Contacto 

2020: 62 - 2021: 37 - 2022: 25 - 2023: 127
2024: 119 - 2025: 168 - 2026: 30 (a marzo)

Gestión a través de QfDocument

Experiencias



Un **hombre bueno**
es amigo de todos
los seres vivos.
¡Feliz día!

Feliz
día del
Hombre
19 de marzo

18 de marzo



Maestros de la estrategia, la empatía y la visión:
Feliz día a todos los negociadores internacionales
que transforman el mundo con sus acuerdos.

Más
María
Cano

17 de Marzo

**Día del
Psicoorientador**

Gracias por ser esa mano amiga
que impulsa el desarrollo
personal y profesional, por
sembrar confianza y por cultivar
el crecimiento en la sociedad.

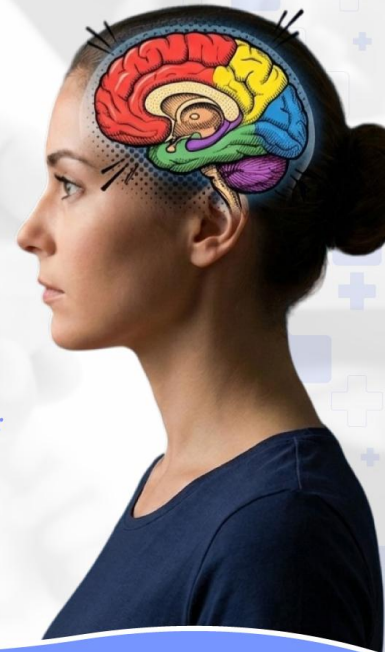

Más
María
Cano



Bienvenidos a la aventura
2024 - 2025

Cómo navegar en el aula Viajando por la Acreditación

Conoce el documento de condiciones iniciales para la acreditación institucional multicampus

- Sala de embarque
- Factores estratégicos ▾
- Factores misionales ▾
- Factores de apoyo ▾
- Reclama tu pasaporte

Sala de embarque

Su progreso



Mis sellos de viaje



Actividades

- Cuestionarios
- Recursos

Mesa de ayuda





María Cano
Fundación Universitaria
Vigilada MinEducación



“Soñar con una universidad mejor es fácil...
Lo poderoso es trabajar todos los días para lograrlo”.
¡Este es nuestro momento #MásMaríaCano!

Acreditarnos

unidos para dejar huella, trascender y decir con orgullo:
“aquí se respira excelencia, aquí se forma el futuro”.

**¡Somos los mejores,
somos Acreditación!**



Invitación a conocer la nueva infraestructura sede Medellín

Espacios para la educación, la creatividad, el respeto y la sana convivencia.

Lunes
20
de abril

Hora de inicio:
11:00 a.m.
Hora de finalización:
12:30 p.m.



[Confirmar asistencia](#)

[Recorrido privado](#)

En línea a través del portal
www.fumc.edu.co



INGRESO AL SISTEMA

Ingrese su nombre de usuario y contraseña. Si no tiene una cuenta aún, [REGISTRESE](#).

Si tiene usuario, favor inicie sesión y actualice sus datos personales antes de ingresar una solicitud

Nombre de Usuario (Nro. Documento)

Contraseña

[¿OLVIDO SU CONTRASEÑA?](#)

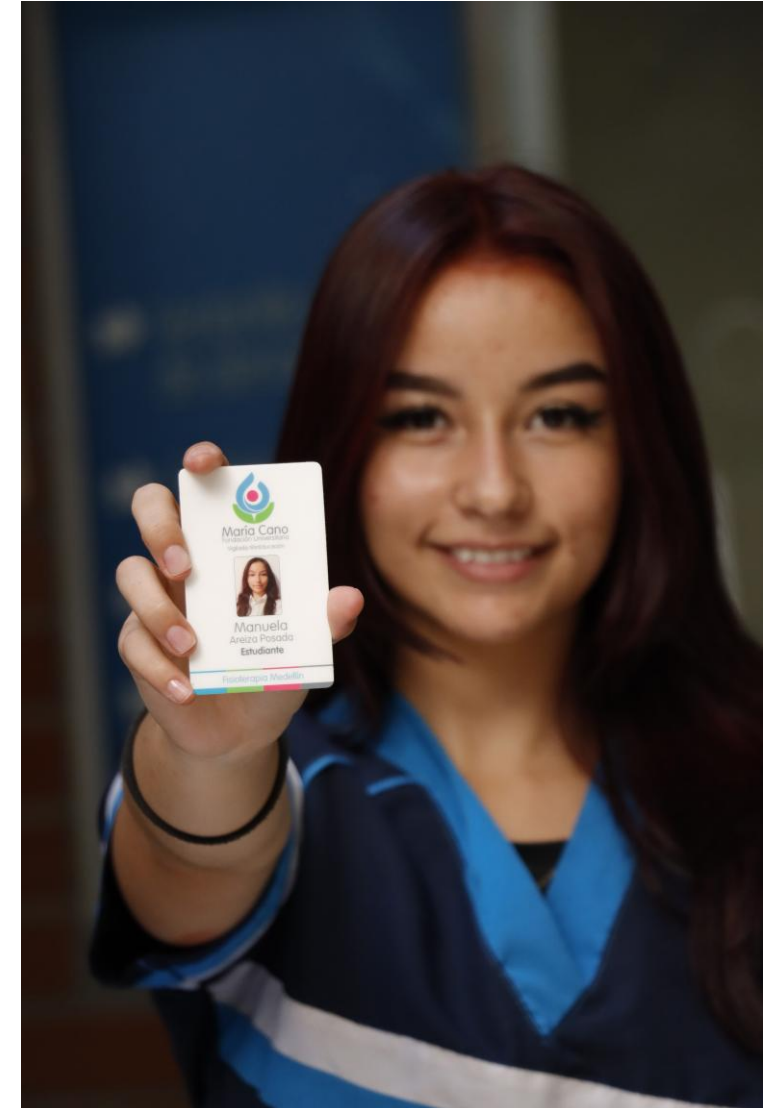

Seguimiento a correos



Listas de distribución a nivel nacional

Porcentaje de apertura y lecturabilidad de: 49.44% en las primeras 24 horas hasta marzo de 2026, según reporte de Viva Insights de Microsoft.

Los temas que más leídos son los emocionales: cumpleaños, duelos, noticias de la Institución, bienvenidas y campañas... Los temas menos leídos son los externos que replicamos.

Equipo de Comunicaciones

Perfiles



Luis Horacio
Escobar Correa
Director de Comunicaciones



Luis Fernando
Gómez Londoño
Analista de Comunicaciones



David Esteban
Restrepo Benítez
Comunicador Audiovisual



Yuber Darío
Vergara Domínguez
Diseñador Gráfico



Daniel Betancurt
Londoño
Auxiliar de Comunicaciones



Juan David
Piamba Sotelo
Auxiliar de Comunicaciones



Miguel Ángel
Dorado Jiménez
Auxiliar de Comunicaciones

Plan de
Comunicaciones
2026

Política de
Comunicaciones y
Lineamientos de
Servicio al Usuario

Guías
Grados
Públicos y Privados

Política Editorial
y de Fomento a las
Publicaciones María Cano

Plantilla de
Presentación
Institucional

Formularios para
Solicitar Servicios
de Comunicaciones



Encuentra aquí los diferentes formularios para realizar solicitudes de comunicación interna y externa.

 Solicitud de diseño

 Solicitud de apoyo a eventos externos

 Solicitud de apoyo a eventos internos

 Solicitud de registro fotográfico

 Solicitud de cubrimiento periodístico

 Guión para video

 Publicación en redes sociales

 Solicitud de grabación para video

 Solicitud de micrositio para el portal

 Solicitud de souvenirs

 Publicación de nuevos programas

 Programación en redes

 Cesión de derechos de imagen menores

 Cesión de derechos de imagen adultos

 Lista de chequeo

 Solicitud alimentación eventos



**Más
María
Cano**