



Foto tomada de: <https://www.freepik.es/>

Evaluación a Profesores 2022 - 1

Vicerrectoría Académica

Fundación Universitaria
María Cano

Recomendaciones generales

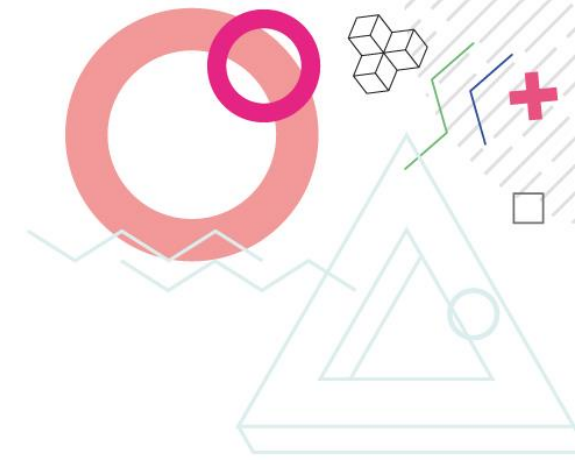

1. Usar navegador Chrome o Firefox
2. Conectarse desde un PC
3. Las fechas habilitadas para la realización son del **26 de abril al 13 de mayo 2022**
4. Al terminar la evaluación, asegurarse de **enviarla** y luego **cierre su sesión.**



Pasos para realizar la evaluación

1. Ingresar a Mariacanovirtual

2. Ingresar a cada una de las aulas de las asignaturas que tiene matriculadas este semestre (excepto período 4 de las virtuales)



The screenshot displays the Mariacanovirtual website interface. At the top, there is a logo for 'María Cano Universidad Católica' and navigation links for 'BUSCAR AULAS VIRTUALES' and 'ESPAÑOL - INTERNACIONAL (ES)'. The main heading is 'Mariacanovirtual' with a sub-heading 'Área personal / Aulas virtuales' and a 'Gestionar aulas virtuales' button. Below this is a search bar labeled 'Buscar cursos' and a 'Categorizar todo' link. A list of course categories is shown, including 'Institucional', 'Ciencias Experimentales', 'Aulas de gestión - CE', 'Administración de empresas', 'Administración de empresas - AP', 'Comunes CE', 'Comunes CE - AP', and 'Contaduría pública'. A red rectangular box highlights the 'Administración de empresas' and 'Administración de empresas - AP' items, and a yellow circle highlights a mouse cursor hovering over the 'Administración de empresas - AP' item. On the right side, there are sections for 'Bienestar institucional' with a 'Dígale tu Bienestar' graphic and 'Bienestar virtual', and 'Mesa de ayuda'.

También puede ver las aulas en el área personal.

Pasos para realizar la evaluación

4. En el aula de la asignatura encontrará el enlace de la evaluación del profesor en la parte superior derecha.



ORGANIZACIONES (413-S)

Área personal / Aulas virtuales / Ciencias Empresariales / Administracion de empresas - AP / ORGANIZACIONES (413-S)

Administración de Empresas
--Facultad de Ciencias Empresariales--
Presencial

Retroalimentación

Evaluación de profesores - Asignatura presencial - 2022-1

Haga clic para iniciar la evaluación al profesor de la asignatura.

Pasos para realizar la evaluación

Tablero de avances Reconociendo la asignatura Comunicándome Contenido de la asignatura Evidenciando mi aprendizaje

Habilitando la asignatura

Evaluación de profesores - Asignatura presencial - 2022-1

Vista general Editar preguntas Plantillas Aulas virtuales asignadas Análisis Mostrar respuestas

Esta evaluación tiene como objetivo identificar fortalezas de la labor docente, así como también identificar aspectos susceptibles de mejora. Agradecemos su participación en este proceso.

Vista general

Respuestas enviadas: 0
Preguntas: 34

Aulas virtuales asignadas

Por defecto, los formularios de encuesta creados en su página de inicio están disponibles en todo el sitio y aparecerá en todos los cursos utilizando el bloque de encuestas. Puede forzar que el formulario de encuestas se visualice haciendo que sea un bloque fijo o puede limitar los cursos en los que se mostrará el formulario de encuesta mediante su asignación a cursos específicos.

[Asignar encuesta a cursos](#)

[Responde a las preguntas](#)

En el centro del aula aparecerá el botón para Responder a la evaluación. Haga clic en este botón.

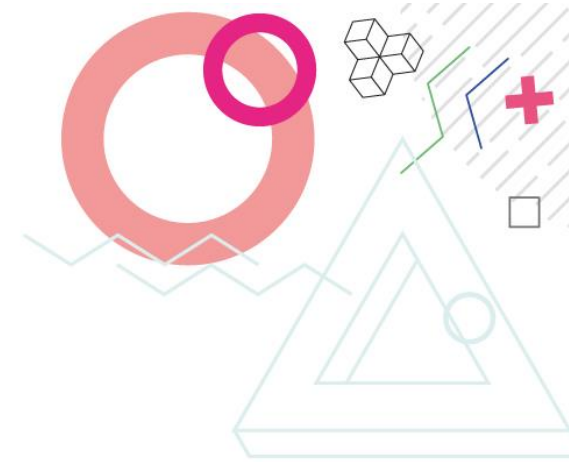

Pasos para realizar la evaluación



5. Contacto

Si tiene algún inconveniente con el proceso técnico para ingresar a la evaluación puede comunicarse con la mesa de ayuda de Mariacanovirtual o al correo mariacanovirtual@fumc.edu.co

Recuerde indicar los datos completos de su asignatura, grupo, programa, enlace del aula y descripción del inconveniente.

Si tiene alguna inquietud con el proceso académico del proceso de evaluación puede comunicarse con la coordinadora académica, Ana Carolina Morales, al correo ana.morales@fumc.edu.co





La evaluación a nuestros profesores permitirá la cualificación de los profesionales y del proceso formativo.

Muchas gracias por tu evaluación.





Más+

María Cano



+

www.fumc.edu.co

 @mariacanooficial

 mariacanooficial

 Maria Cano video

 @MariaCano_col

 Fundación Universitaria María Cano

