

# Programa de Formación integral para la permanencia estudiantil

## Ruta de atención para estudiantes



# Identificación del caso

Recuerda que cualquier persona puede reportar:

- ✓ Director
- ✓ Decano
- ✓ Profesor
- ✓ Estudiantes
- ✓ Colaborador



# ¿Cómo reportar al estudiante?

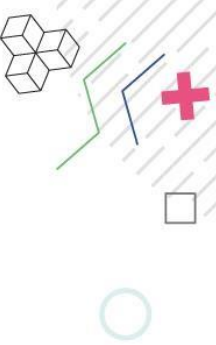

1

Ingreso a la página web de la Institución, link de Te quiero en la U

<http://www.fumc.edu.co/tequieroenlau/>

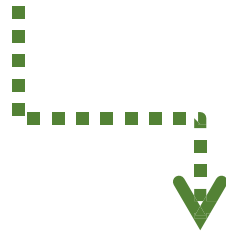

2

Diligenciar el formato en línea:  
remisión de estudiantes

[https://forms.office.com/Pages/ResponsePage.aspx?id=6bBs\\_nA4cN0GsVGuhOJhO8hccMMbttctMpC4IXubVxmJUOFFNUIFXNFJSMkZBT0VPVEY2Q1RBQkxaRS4u](https://forms.office.com/Pages/ResponsePage.aspx?id=6bBs_nA4cN0GsVGuhOJhO8hccMMbttctMpC4IXubVxmJUOFFNUIFXNFJSMkZBT0VPVEY2Q1RBQkxaRS4u)

**A continuación, se describen las actividades que se realizan en el programa Te quiero en la U, para identificar la ruta de remisión.**



# Asesorías Psicosocial o psicoeducativo

Estudiantes que requieran acompañamiento al identificar los siguientes aspectos:

- Dificultades para dormir por varios días seguidos.
- Cambios en el comportamiento, como apatía, fatiga, irritabilidad o impulsividad, estar inusualmente de mal humor o nervioso.
- Cambios abruptos en el estado de ánimo, como tristeza, euforia, temor sin causa justificada.
- Aislamiento social que afecte el desempeño o desarrollo de lo cotidiano.
- Presencia de pensamientos de minusvalía, autorreproche, catastróficos o de ideas de muerte.
- Cambios de personalidad.
- Menor cuidado personal o descuido total.
- Estar desesperanzado.
- Que los cambios mencionados anteriormente duren más de dos semanas y sean intensos.

Responsables:

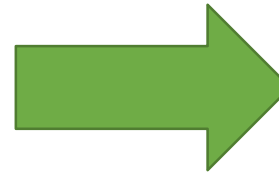

## Medellín

Coordinación de Desarrollo Humano y Promoción Socioeconómica

Nadya María Sierra Noreña  
[nadya.sierra@fumc.edu.co](mailto:nadya.sierra@fumc.edu.co)  
PBX (4) 402 55 00 Ext.161

## Popayán

Profesora: Elizabeth Roa Melengue

[elizabethroamelenge@fumc.edu.co](mailto:elizabethroamelenge@fumc.edu.co)300  
300 912 1683 Ext.705

## Cali

Profesora: Ángela Maria Silva Espinosa  
[angelamariasilvaespinosa@fumc.edu.co](mailto:angelamariasilvaespinosa@fumc.edu.co)  
3004463014

## Neiva

Profesora: Nini Alejandra Valderrama  
[ninialejandravalderramamoreno@fumc.edu.co](mailto:ninialejandravalderramamoreno@fumc.edu.co)  
(60+8) 874 64 53 – 874

# Tutorías académicas / Asesorías



Estudiantes que requieran acompañamiento al identificar los siguientes aspectos:

- Pérdida de un asignatura una o varias veces.
- Notas perdidas en los cortes evaluativos.
- Ausentismo en las clases.
- El tema es complejo y no se comprende.

Responsables



## Dirección del Programa

Fonoaudiología: [Belkis.torres@fumc.edu.co](mailto:Belkis.torres@fumc.edu.co)

Psicología: [andres.londono@fumc.edu.co](mailto:andres.londono@fumc.edu.co)

Contaduría: [Elkin.Restrepo@fumc.edu.co](mailto:Elkin.Restrepo@fumc.edu.co)

Administración: [.victor.monsalve@fumc.edu.co](mailto:.victor.monsalve@fumc.edu.co)

Ingeniería: [raul.Salazar@fumc.edu.co](mailto:raul.Salazar@fumc.edu.co)

Fisio Medellín: [juanita.Sanchez@fumc.edu.co](mailto:juanita.Sanchez@fumc.edu.co)

Fisio Cali: [nestor.perlaza@fumc.edu.co](mailto:nestor.perlaza@fumc.edu.co)

Fisio Neiva: [diana.salazar.@fumc.edu.co](mailto:diana.salazar.@fumc.edu.co)

Fisio Popayán: [angelica.Zuluaga@fumc.edu.co](mailto:angelica.Zuluaga@fumc.edu.co)

# Programa Leamos



Estudiantes que requieran acompañamiento al identificar los siguientes aspectos:

- Planificación, construcción y revisión de textos (trabajos escritos, ensayos, resúmenes, ect).  
Presentaciones orales efectivas (exposiciones, ponencias, etc).
- Dificultades para entender lo que leo o para escribir los textos.
- Apoyo para trabajos de investigación (metodología, planteamiento del programa, objetivos, análisis de información, construcción de equipos).
- Manuales de estilo (normas APA, vancouver)

Responsable



Programa LEAMOS  
Coordinadora  
María del Pilar Hincapié Arcila  
[leamos@fumc.edu.co](mailto:leamos@fumc.edu.co)

# Programa Soy Ciudadano



Estudiantes que requieran acompañamiento al identificar los siguientes aspectos:

- Identificación de estilos y habilidades de liderazgo pertinente para el nuevo escenario, académico, laboral, social y político.
- Fortalecimiento de capacidades de liderazgo.
- Identificación de problemáticas sociales y políticas claves que afectan el desarrollo del proceso académico.
- Reconocimiento de experiencias entre pares que faciliten la construcción de redes de dialogo, ciudadanía activa e intercambio de saberes.

Responsable



**PROGRAMA SOY CIUDADANO**

**Coordinador:**

**Diana Vanessa Vivares Porras**

**[dianavanessavivaresporras@fumc.edu.co](mailto:dianavanessavivaresporras@fumc.edu.co)**

# Razonamiento Cuantitativo



Estudiantes que requieran acompañamiento al identificar los siguientes aspectos:

- Desarrollo de competencias de interpretación, formulación y argumentación.
- Interpretación de textos para llevarlo a una simbología matemática.
- Análisis de gráficas en términos matemáticos y estadísticos que permitan visualizar cambios y tendencias de un fenómeno dado.
- Uso del pensamiento crítico a partir de la observación, experimentación, razonamiento lógico y análisis.

Responsable



**PROGRAMA RAZONAMIENTO  
CUANTITATIVO**

**Coordinador:**

**Silvia Marcela Henao Villa**

**[silviamarcilahenaovilla@fumc.edu.co](mailto:silviamarcilahenaovilla@fumc.edu.co)**



# Talleres de preparación para la prueba Saber Pro



Acompañamiento y preparación de los estudiantes que presentarán la Prueba de Estado Saber Pro:

- Talleres de preparación para presentar la prueba saber pro
- Simulacro en las competencias genéricas y específicas

Responsables



## Coordinación Académica

Ana Carolina Morales Arias  
[ana.morales@fumc.edu.co](mailto:ana.morales@fumc.edu.co)

## Dirección del Programa

Fonoaudiología: [Belkis.torres@fumc.edu.co](mailto:Belkis.torres@fumc.edu.co)  
Psicología: [andres.londono@fumc.edu.co](mailto:andres.londono@fumc.edu.co)  
Contaduría: [Elkin.Restrepo@fumc.edu.co](mailto:Elkin.Restrepo@fumc.edu.co)  
Administración: [victor.monsalve@fumc.edu.co](mailto:victor.monsalve@fumc.edu.co)  
Ingeniería: [raul.Salazar@fumc.edu.co](mailto:raul.Salazar@fumc.edu.co)  
Fisio Medellín: [juanita.Sanchez@fumc.edu.co](mailto:juanita.Sanchez@fumc.edu.co)  
Fisio Cali: [nestor.perlaza@fumc.edu.co](mailto:nestor.perlaza@fumc.edu.co)  
Fisio Neiva: [diana.salazar.@fumc.edu.co](mailto:diana.salazar.@fumc.edu.co)  
Fisio Popayán: [angelica.Zuluaga@fumc.edu.co](mailto:angelica.Zuluaga@fumc.edu.co)



Más+

María Cano



[www.fumc.edu.co](http://www.fumc.edu.co)

 @mariacanooficial

 mariacanooficial

 Maria Cano video

 @MariaCano\_col

 Fundación Universitaria María Cano

